

TARAPOTO - PERÚ

BOOK GENERAL

GRUPO
Patarashca

HOTELS / RESTAURANTS / EXCURSIONS



www.lapatarashca.com

➤ NOSOTROS

Somos un grupo dedicado al servicio turístico. Contamos con el Hotel "La Patarashca", Restaurante "La Patarashca", Lodge "Canto del Río", Café Bar "Suchiche", Tour Operador "La Patarashca" y "Castaña Pastelería y Panadería", todos dentro de la región San Martín. Buscamos compartir y descubrir la esencia de la Amazonía, mostrando lo mejor de la región San Martín. Ofrecemos experiencias auténticas y fascinantes, conectando con la biodiversidad, la cultura y la tradición amazónica.



f Tour La Patarashca
@lapatarashcatour
☎ (+51) 934 718 824
✉ tours@lapatarashca.com
📍 Jr. San Pablo de la Cruz 362, Tarapoto



f Hotel La Patarashca
@hotelapatarashca
☎ (+51) 962 851 887
✉ reservas@lapatarashca.com
📍 Jr. San Pablo de la Cruz 362



f Canto del Rio
@cantodelrioamazonlodge
☎ (+51) 934 542 445
✉ reservas@cantodelrio.com
📍 Jr. España N°143 - San Antonio de Cumbaza



f Restaurante La Patarashca
@restaurantelapatarashca
☎ (+51) 922 134 708
📍 Jr. Lamas N°261 - Tarapoto



f Suchiche Café & Bar
@suchichecafebar
☎ (+51) 955 129 880
📍 Jr. Lamas N°245 - Tarapoto



f Castaña Pastelería y Panadería
@castana.pasteleria
☎ (+51) 982 867 058
📍 Jr. Lamas N°285 - Tarapoto



f Awa Lima
@awa.lima
☎ (+51) 969 326 634
📍 Av Mariscal La Mar 463, Miraflores



Vive una experiencia deslumbrante en la selva, disfruta la magia de la flora y fauna que te ofrece la región de San Martín. La Patarashca Tour te brinda las mejores opciones de excursiones en ecoturismo, aventura, bienestar y culinaria. Armamos paquetes a medida y nos adecuamos a las necesidades del cliente. Te mostramos todo lo que puedes hacer desde Tarapoto.

TOUR Y EXPERIENCIAS

Parques y Reservas:

- *Parque Nacional Río Abiseo y Alto Huayabamba 3D/2N
- *Paquete Río Abiseo 3D/2N
- *Full day Río Abiseo o Alto Huayabamba – Breo
- *Reserva Nacional Pacaya Samiria 5D/4N

Alto Mayo:

- *Tingana bosque misterioso 2D/1N o full day
- *Reserva de Santa Elena y Cuevas de Palestina (Mariposario)
- *Bosque de las Nuwas

Alternativo:

- *Pongo de Aguirre y los termales de Achinamiza - Chazuta
- *Ruta Chazuta: chocolate y tradición
- *Tours culinarios (Clase de juane - Clase de pan)
- *Ruta de la sal de Pilluana
- *Tours de bienestar (Yoga - Meditación - Baño de plantas)
- *El reino de las nubes: Kuélap / Gocta / Chachapoyas (Amazonas)

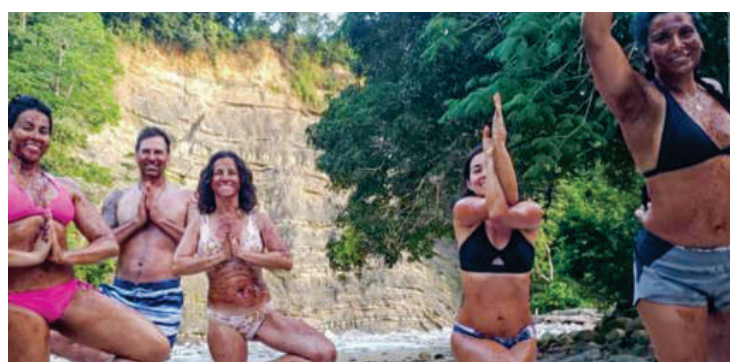
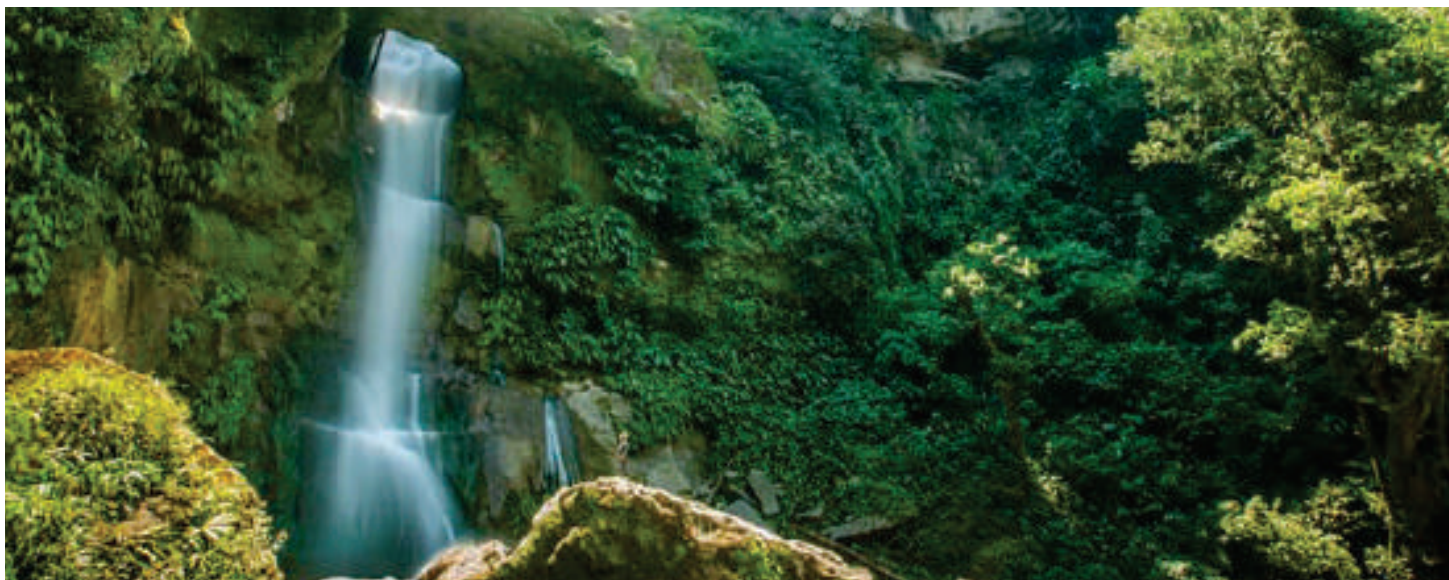

Aventura:

- * Cascada de Huacamaillo (trekking)
- * Alto Shilcayo y sus caídas de agua
- * Cascada Caspishuyacu y aguas termales
- * Cascada de Pucayaquillo
- * Cascada de Talliquihui (rápel)
- * Escalada a la Casa del Árbol
- * Cascada Sabaloyacu
- * Caminata nocturna
- * Canotaje

Avistamiento de aves:

- * Alto Shilcayo
- * Sector Túnel - El Mono y La Gata
- * Shapaja y Puente Colombia
- * Laguna de Ricuricocha
- * Ruta de las Aves Amazónicas 4D/3N

Convencionales:

- * Lamas
- * Cataratas de Ahuashiyacu
- * Shapaja y Puente Colombi
- * Laguna Azul
- * Alto Mayo: Moyobamba y Rioja
- * City Tour





La Patarashca

HOTEL

Somos el corazón de la ciudad de Tarapoto, contamos con 26 habitaciones rodeadas de jardines con heliconias y plantas nativas. El hotel está diseñado para brindar la mayor comodidad, bienestar y confort a nuestros huéspedes, decorado con materiales de la zona que combinan lo elegante con lo rústico. Disponemos de confortables habitaciones: simples, matrimoniales, dobles, triples, familiares y junior suite.

Tarifas de Hotel

(Comisionable 15%)

CON AIRE ACONDICIONADO

Simple	S/180.00
Doble	S/220.00
Matrimonial	S/220.00
Triple	S/265.00
Familiar	S/305.00
Junior suite	S/305.00

SERVICIO INCLUYE:

- Desayuno Buffet	- Piscina
- Agua fría y caliente	- Custodia de valores y equipaje
- Aire acondicionado	- Room service
- Tv cable	- Recojo aeropuerto - hotel
- Wi-fi	

SERVICIOS ADICIONALES

- Restaurante La Patarashca
- Café Bar Suchiche
- Castaña Pastelería & Panadería
- Tour Operador La Patarashca
- Servicio de taxi

CHECK IN	2:00 PM.
CHECK OUT	12:00 PM.
DESAYUNO	7:00 A 9:30 AM

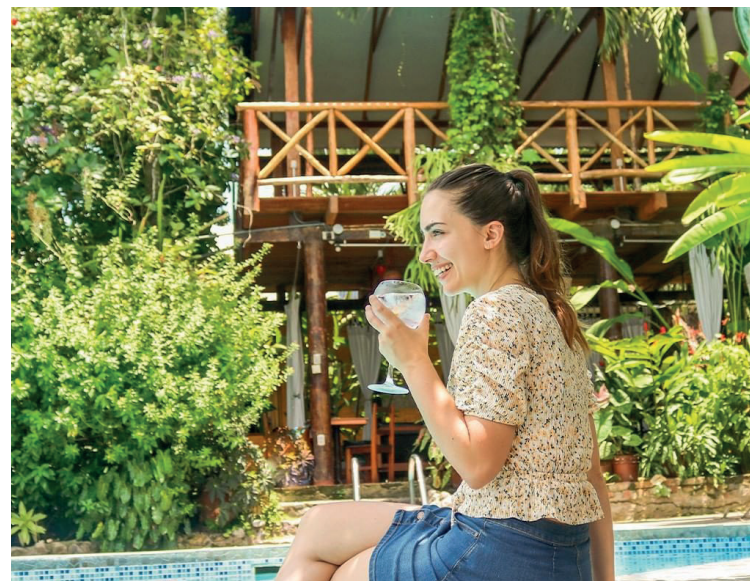

TARIFA VALIDA HASTA EL 31/12/2025

El precio por late check out equivale al 50% de importe por noche de la habitación.

Se encuentra ubicado en el valle del río Cumbaza, frente a las montañas de la Cordillera Escalera en el distrito de San Antonio, a 25 minutos de la ciudad de Tarapoto. Contamos con 10 habitaciones tipo bungalow inspiradas en su entorno natural. El Lodge cuenta con salida al río, piscina, restaurante, bar, sala de audiovisuales, y la infraestructura necesaria para pasar días de mucha tranquilidad en un pueblo amazónico con todas las comodidades.

Tarifas de Hotel

(Comisionable 15%)

Simple	S/185.00
Doble	S/260.00
Matrimonial.....	S/260.00
Triple	S/315.00
Familiar	S/355.00

SERVICIO INCLUYE:	
- Desayuno tropical	- Piscina
- Agua fría y caliente	- Custodia de equipaje
- Sala de vídeos	
- Wi-fi	

SERVICIOS ADICIONALES	
- Restaurante Luciérnaga	- Yoga
	- Room service
	- Rent bike.

CHECK IN	3:00 PM.
CHECK OUT	1:00 PM.
DESAYUNO	7:00 A 9:30 AM



TARIFA VALIDA HASTA EL 31/12/2025

El precio por late check out equivale al 50% de importe por noche de la habitación.



La Patarashca
RESTAURANT

La Patarashca Restaurante, ícono de la gastronomía amazónica peruana, está ubicado en el corazón de Tarapoto, en la región de San Martín, y cuenta con una trayectoria de 32 años.

La Patarashca y su chef y propietaria, Elia García de Reátegui, embajadora de la gastronomía amazónica, impulsan los sabores y saberes de nuestra selva. Nuestro menú pone en valor productos seleccionados de la Amazonía, conservando platos tradicionales y recreando sabores propios, a base de peces de río, carnes, hierbas y frutas tropicales.

Además, preservamos técnicas e instrumentos de cocina ancestrales.

La Amazonía es rica en productos silvestres, y creemos en un consumo consciente y sostenible. Por ello, promovemos la preservación y conservación de su flora y fauna.





SUCHICHE

CAFE & BAR

Somos un Café & Bar, un espacio donde puedes encontrar no solo café de excelente calidad en todas sus variantes, sino también una propuesta completa de bebidas para todo el día, incluyendo nuestra coctelería. Apostamos por una barra y espacios novedosos y modernos, con café de la región amazónica, coctelería a base de insumos locales, vinos, cervezas seleccionadas y comida.

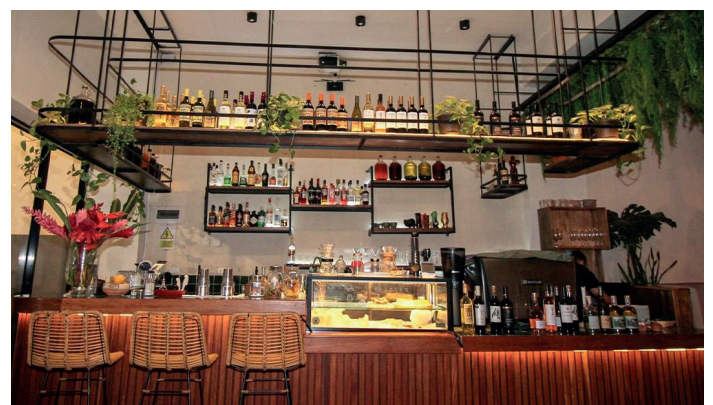

Castaña.

PASTELERÍA Y PANADERÍA

Castaña Pastelería y Panadería es un rincón encantador donde los sabores tradicionales y la creatividad se encuentran para deleitar cada mañana y noche. Con un horario extendido de 7:00 a.m. a 10:00 p.m., ofrecemos una variedad irresistible de panes artesanales, pasteles, postres y con un enfoque en la calidad y la tradición, nuestras creaciones reflejan el auténtico sabor amazónico.



AWA

AWA ofrece una cocina de autor inspirada en los sabores y aromas de la Amazonía, destacando productos frescos de temporada. Cada plato, elaborado con técnicas modernas, sorprende con sabores vibrantes. Desde carnes ahumadas a la brasa hasta ingredientes frescos de la selva, AWA invita a explorar la riqueza natural y cultural del Perú.



GRUPO
Patarashca

HOTELS RESTAURANTS EXCURSIONS



TARAPOTO - PERÚ